

We doen het gewoon samen



Samen leven, werken en zorgen



P2

'We geven samen vorm aan de veranderingen'



P3

Sport en zorg
versterken elkaar



We doen het gewoon samen!

Dat is de slogan die de gemeente Beesel gebruikt. En niet zomaar. Deze is geïnspireerd op de bijzonder actieve gemeenschap. Naast de vele verenigingen en organisaties, zijn ook veel inwoners zich bewust van de betekenis van het woord 'samen'. In deze krant staan veel voorbeelden van hoe wij het in de gemeente Beesel gewoon samen doen! Wellicht brengen ze u nog op ideeën.

We doen het gewoon samenmetbeesel.nl

Sinds 1 januari 2015 is er een aantal veranderingen op het gebied van zorg, begeleiding naar werk en jeugd op ons afgekomen. Verantwoordelijkheden liggen nu bij de gemeente; dicht bij de inwoners, verenigingen en bedrijven. Samen zijn we aan zet om de zorg voor elkaar en begeleiding naar werk, beter en efficiënter vorm te geven.

Er is in de afgelopen periode al hard gewerkt aan de juiste samenwerkingsverbanden, afspraken en informatieverbreiding. Om iedereen zo veel mogelijk te helpen met het vinden van de juiste adviezen, ondersteuning en zorg is de website samenmetbeesel.nl gelanceerd. Kunt u bijvoorbeeld niet koken? Of maakt u zich zorgen over uw

peuter die niet wil slapen? Wilt u graag werken, maar vindt u geen baan? Dan geeft deze website u tips over hoe u het probleem op kunt lossen. Zelf, met hulp van mensen in uw buurt of met ondersteuning van een (professionele) organisatie. En om de juiste activiteiten of zorg te vinden, is er een digitale sociale kaart toegevoegd: een lijst met organisaties die een bijdrage leveren aan het sociale domein in Beesel.

Het sociale domein is altijd in beweging. Biedt u een dienst aan? Meld u dan aan als organisatie! Heeft u vragen of opmerkingen over informatie op de website? Neem dan contact op via de site. We doen het tenslotte gewoon samen!



samenmetbeesel.nl

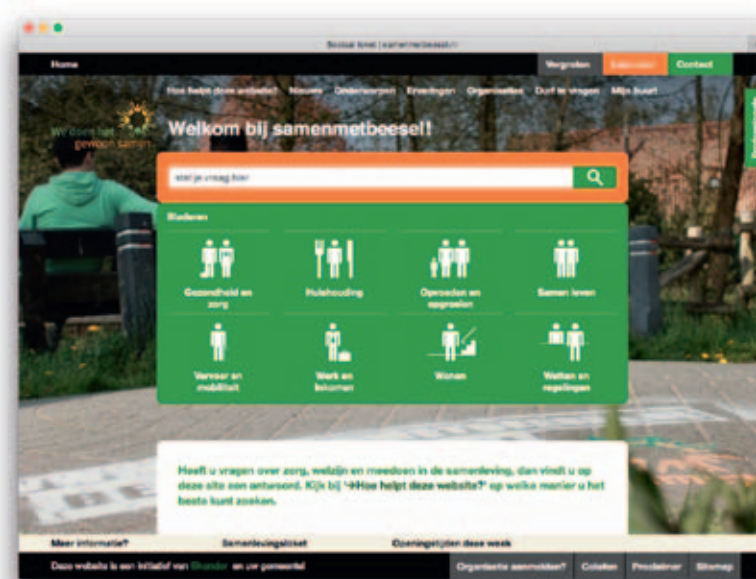

Wmo

Het doel van de Wmo is: iedereen kan meedoen in de samenleving. Soms geholpen door familie of vrienden, waar nodig met steun van de gemeente.

Jeugd

In de jeugdzorg praten we met de jongeren en hun omgeving. Uitgangspunt is: 1Gezin, 1Plan, 1Regisseur.

Participatie

De invoering van de Participatiewet betekent dat de WWB, de WSW en de Wajong zijn samengevoegd. Uitgangspunt is: 'iedereen doet mee'.



Koplopersplaats voor ontmoeting

Eenzaamheid is een complex probleem dat vraagt om samenwerking tussen organisaties op lokaal niveau. De gemeente Beesel en de GGD hebben in 2013 een lokale netwerkgroep voor ontmoeting gevormd, bestaande uit vertegenwoordigers van professionele organisaties en van vrijwilligersorganisaties.

De goede samenwerking tussen partijen in de gemeente Beesel is Coalitie Erbij (samenwerkingsverband van maatschappelijke organisaties) opgevalen. Hierdoor heeft de gemeente Beesel de kans gekregen om één van de 20 koplopersgemeenten te worden om de aanpak tegen eenzaamheid verder te versterken. Coalitie Erbij levert hierbij ondersteuning in de vorm van menskracht en middelen. Humanitas vervult de rol van kartrekker in samenwerking met de netwerkgroep. De eerste concrete initiatieven zijn al gerealiseerd door de netwerkgroep, waaronder deskundigheidsbevordering voor zorgvrijwilligers over eenzaamheid. In de komende jaren gaan we in gesprek met inwoners, met als doel het percentage eenzaamheid steeds verder terug te dringen!

Burger Hulpverleners in het zonnetje gezet!

Bij een acute hartstilstand is het zaak om binnen 3 à 6 minuten te reanimeren. Een ambulance is vaak 8 tot 10 minuten onderweg. Daarom zijn er burgerhulpverleners: vrijwilligers met een reanimatie en AED (Automatische Externe Defibrillator)-diploma die bij een 112-melding snel ter plaatse kunnen zijn om de eerste hulp te verlenen. Deze dappere burgerhulpverleners zijn goud waard voor onze gemeente! Daarom hebben zij op een feestelijke bijeenkomst op 16 april 2015 een presentje ontvangen van wethouder Bram Jacobs. Heeft u een reanimatiediploma of bent u bereid dit te halen en wilt u ons helpen het netwerk dekkend te maken? Neem dan contact op met de gemeente.

Veilig thuis



Met ingang van 2015 is Veilig Thuis het centrale advies- en meldpunt voor huiselijk geweld en kindermishandeling. Veilig Thuis biedt de helpende hand en doorbreekt onveilige situaties. Veilig Thuis biedt perspectief op een betere situatie, zodat mensen weer toekomst hebben.

U kunt terecht bij Veilig Thuis voor het doen van een melding, vragen van (vrijblijvend) advies en voor hulpverlening voor uzelf en uw omgeving. Neem contact op via het gratis landelijke telefoonnummer 0800 - 2000. U wordt dan geholpen in onze eigen gemeente.

Kijk voor meer informatie op de website: www.vooreenveiligthuis.nl.

Jalema, PSW Werk en Gemeente Beesel ‘We hebben elkaar gewoon nodig’

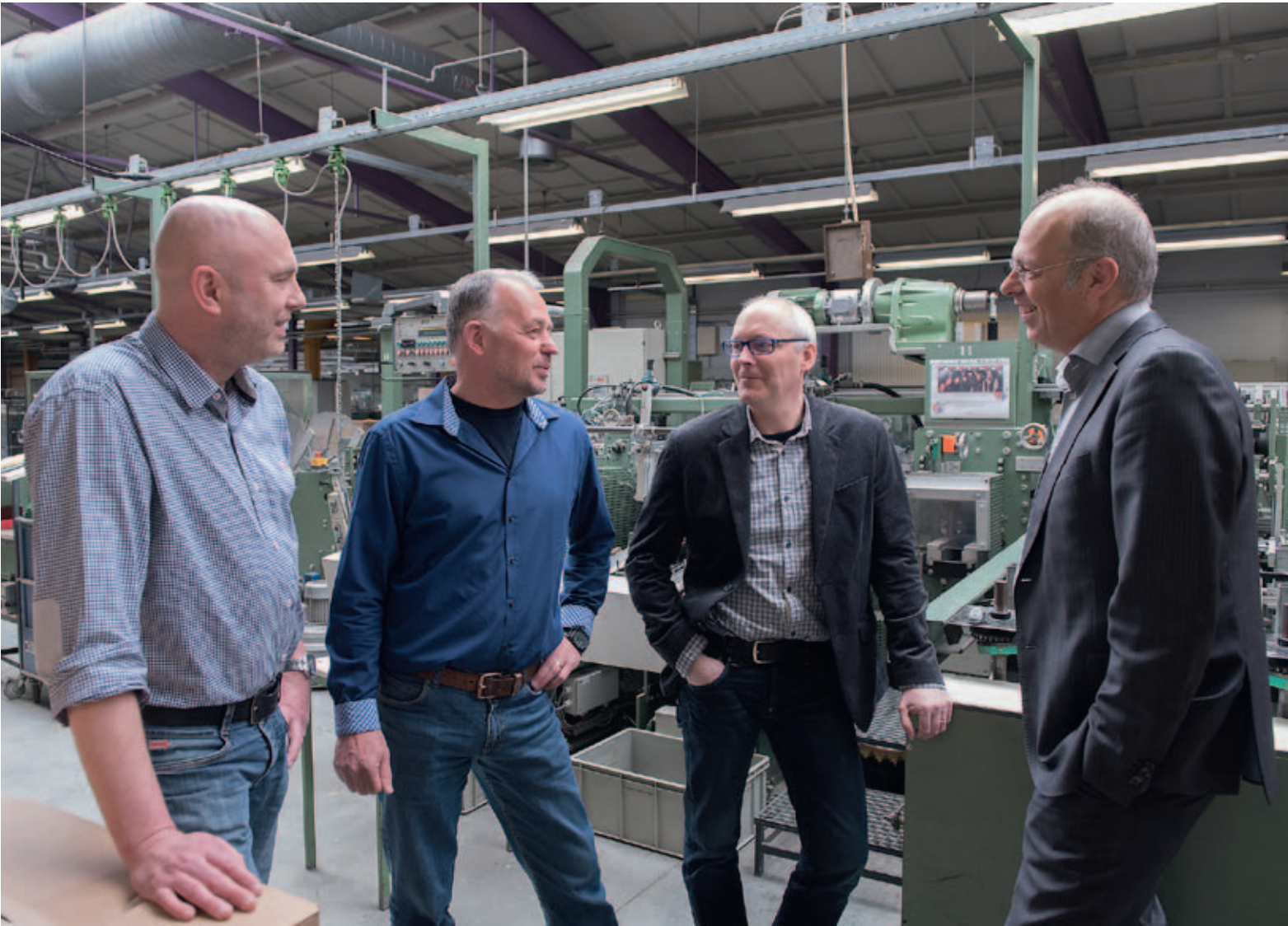

Vlnr: Marcel van den Broek, Jan Gruiters, Frank Knols en Léon Lalieu.

Al bijna 20 jaar werken bij Jalema in Reuver mensen met een verstandelijke beperking in het JAG (Jalema Assamblage Groep). Inmiddels is de afdeling onmisbaar in het bedrijf. Sinds kort werken ook mensen met een andere afstand tot de arbeidsmarkt bij Jalema. Directeur Léon Lalieu: ‘Wij vinden het belangrijk om mensen een plek te bieden. Het is goed voor hen en goed voor het bedrijf. Dat heeft een naam gekregen: de participatiewet.’

Zo zelfstandig mogelijk

Jalema wil mensen die niet vanzelfsprekend aan een (betaalde) baan of daginvulling komen een kans bieden. Die rol pakt ze samen met de gemeente en PSW Werk op. Mensen die een uitkering van de gemeente ontvangen, kunnen in aanmerking komen voor een werkplek bij Jalema, onder begeleiding van PSW Werk. Frank Knols is projectleider PSW Werk: ‘De samenwerking tussen Jalema, Gemeente Beesel en PSW Werk is erop gericht om mensen stap voor stap de van oudsher grote kloof tussen werken en niet werken (dagbesteding) te overbruggen. Onze taak is

mensen begeleiden om zo zelfstandig mogelijk te functioneren in de maatschappij. We gaan daarbij uit van de mogelijkheden, zonder te bagateliseren dat deze mensen (tijdelijk) ondersteuning nodig hebben.’

Samenwerken

Samenwerken met drie partijen is niet altijd makkelijk. Net als aan het begin van het toen revolutionaire JAG is het wennen, maar overheerst het gevoel goed bezig te zijn. Léon Lalieu: ‘We merken dat het een speerpunt is bij de gemeente; we ervaren de gemeente als een pro-actieve partner.’ Marcel van den Broek, beleidsadviseur werk en inkomen van de gemeente Beesel: ‘We geloven heel erg in samenwerken met het bedrijfsleven. Jalema is daar een heel mooi voorbeeld van. We zijn blij met zo’n partner die de wil en de mogelijkheden heeft qua werk.’

Persoonlijke mogelijkheden

Het eerste succes kan bijna de boeken in. Jan Gruiters: ‘De persoon die in 2014 in de pilotfase is gestart, gaat in een supermarkt proefdraaien.

Als dat goed gaat, kan hij daar gaan werken.’ Toch is een betaalde baan niet de enige manier om succesvol af te sluiten. Marcel van den Broek: ‘Begeleid werken bij Jalema is een mogelijkheid om mensen (weer) te laten wennen aan het arbeidsproces. Als iemand voldoende zelfstandig functioneert, is een betaalde baan mogelijk. Maar het kan ook dat iemand vrijwilliger wordt bij een vereniging, instelling of een andere passende plek. We verwachten niet dat iedereen in staat is om zijn eigen loon te verdienen, dat is afhankelijk van ieders mogelijkheden.’

Toekomst

Léon Lalieu: ‘Alles verandert in deze tijd voortdurend. Zowel binnen Jalema als bij PSW Werk en de gemeente. Dus hoe alles er precies uit gaat zien is niet duidelijk. Maar de motivatie blijft overeind staan bij de drie partijen. We geven steeds vorm aan deze veranderingen. Samen is dat veel leuker.’ Jan Gruiters: ‘We hebben elkaar gewoon nodig.’

Kanteling

Drie domeinen, één perspectief: dicht bij huis; voorkomen in plaats van genezen; een springplank waar het kan, een vangnet waar nodig.



Ideeënbus Pro Vita

Burgerparticipatiegroep Pro Vita behartigt de belangen van onze inwoners voor goede en betaalbare zorg. Praat mee en deel uw ervaringen en wensen in de ideeënbus in Pro Vita.

Challenge day

100 leerlingen van Broekhin Jenaplan zijn begin dit jaar samen met onder meer docenten, leerplichtconsulenten en gezinscoaches de uitdaging aangegaan om belangrijke thema's met elkaar te bespreken. Indrukwekkend!

Samen de strijd aan tegen overgewicht

Overgewicht. Het lijkt in eerste instantie misschien alleen maar een kwestie van ‘gewoon minder eten en meer bewegen’. Maar als het zo eenvoudig was, was niet bijna de helft van de mensen in de gemeente Beesel (iets) te zwaar. Het is een probleem dat zich ontwikkelt én uit op verschillende (levens)gebieden. Diëtistenpraktijk Dieet en Kook, Fysiotherapiepraktijk de Punt en Lionarons GGZ/De Wijkpraktijk hebben de handen ineengeslagen om mensen met overgewicht in de gemeente Beesel te begeleiden bij het duurzaam gezonder en gelukkiger worden.

De mens als eenheid

‘Als je de mens als eenheid bekijkt, dan kun je toveren.’ Ketenzorgcoördinator van Lionarons GGZ Fons Voesten wil daarmee zeggen dat alléén het fysieke aspect van overgewicht, het voedings- en/of beweegpatroon aanpakken, te weinig (langdurend) effect heeft. Daarom waren hij en diëtiste Monique Koopman ook meteen enthousiast toen ze elkaar tijdens een netwerkbijeenkomst ontmoetten. Monique Koopman: ‘We wisten dat we elkaar konden versterken. Inmiddels is de eerste pilotgroep Over Gewicht gestart. Hoewel we net op de helft van het traject zijn, ben ik nu al verrast door de resultaten: deelnemers zijn al veel afgevallen en eetbuien zijn afgenomen, zowel in frequentie als hoeveelheden. Ze zitten letterlijk en figuurlijk beter in hun vel.’

Cursus

De aanpak bestaat uit vijf groepsbijeenkomsten, aangevuld door individuele consulten diëtetiek, fysiotherapie en psychologie. De pilotgroep, geleid door Monique Koopman, behandelt in de groepsbijeenkomsten thema's als: motivatie, gezonde voeding en eetproblematiek. Daarnaast oefent de groep het waarnemen van hongergevoel en aanpakken van disfunctionele gedachten. Fysiotherapeut Ben Schols zoekt individueel met deelnemers naar een beweegprogramma. Hij motiveert cursisten tot (langdurige) sportbeoefening en zoekt mogelijkheden binnen het (financieel) laagdrempelige bewegingsaanbod in de gemeente. Daarnaast is er voor sommige deelnemers aan de pilotgroep individuele psychologische ondersteuning van gezondheidspsychologe Inge Vogelsang. Fons Voesten: ‘Op dit moment krijgen alleen mensen met een GGZ-indicatie psychologische begeleiding vergoed. We zoeken hoe Inge in de nabije toekomst meer aan kan sluiten bij de groep, want juist het psychologische stuk is van belang; het gaat om gedragsverandering.’ Monique Koopman: ‘We willen dat mensen bewuste keuzes maken op het gebied van eten en bewegen, door het bewustzijn in (denk)patronen te ontwikkelen.’

“Samen’ is van zichtbare meerwaarde in het project Over Gewicht”

Samen de goede kant op

‘We boeken opvallend goede resultaten. Deelnemers stimuleren elkaar ook enorm. ‘Samen’ is dus van zichtbare meerwaarde in het project Over Gewicht,’ aldus Monique Koopman. Dat past ook prima binnen het beleid van Lionarons GGZ en de gemeente Beesel. Fons Voesten: ‘Wij zijn voortdurend op zoek naar hoe we samen kunnen werken met partners als Dieet en Kook en fysiotherapiepraktijk de Punt. We zijn niet de enige. De gemeente Beesel maakt de slogan ‘We doen het gewoon samen’ helemaal waar en het wordt ook gedragen. De hulp aan inwoners staat voorop. Ik vind Beesel een lichtpuntje in de wereld van de transities. Het biedt kansen.’

Voor meer informatie of aanmelding voor project Over Gewicht kunt u zich wenden tot Monique Koopman: 06 49 94 34 22 of info@dieetenkook.nl

Gewoon anders, anders gewoon

‘Kinderen leren heel veel van elkaar!’

‘Het hart van een moeder breekt wanneer zij haar kind van anderhalf in de bus naar specialistische zorg in Horst moet laten gaan. Het enige wat je dan kan doen is aan de chauffeur vragen om als-jeblijft goed voor hem te zorgen.’ Deze woorden van een moeder maakten indruk op de aanwezige professionals op de startbijeenkomst ‘Passende kinderopvang’ in juni 2014. Om kinderen met een ondersteuningsvraag dicht bij huis te begeleiden zijn verschillende organisaties samen een unieke pilot gestart: Gewoon anders, anders gewoon.

Dicht bij huis leren van elkaar

Passende kinderopvang kan aan kinderen die extra ondersteuning nodig hebben thuis nabij hulp bieden. Vanuit hun eigen opvang, want daar voelen kinderen zich veilig en kunnen ze opgroeien tussen hun leeftijd- en buurtgenootjes. Katinka Janssen is directeur van Kindercentrum ‘t Roversloot en mede-initiatiefnemer van het project: ‘Kinderen leren van elkaar! We hebben ervaren dat een jongen met een achterstand in de ontwikkeling aansloot bij onze vakantieopvang en na een paar weken duidelijk beter sprak. Kinderen leren daarnaast dat ‘anders’ heel gewoon is, en iedereen uniek.’

We doen het samen!

Moniek van Aarssen (Unitmanager zorg bij Kentalis) is vanaf het eerste uur betrokken bij de pilot: ‘De gemeente Beesel biedt ‘t Roversloot, Kentalis, PSW, de Mutsaersstichting en Dichterbij/Kleur de kans om maatwerk te leveren, gericht op de ontwikkeling van het kind. Niet de organisaties of financieringsstromen, maar het kind en de ouders staan centraal. Samen met ouders bepalen we de hulpvraag en het passende antwoord daarop. Bijvoorbeeld ondersteuning bij de kinderopvang, thuis en/of behandeling in een specialistische groep. Als het kan in de buurt en altijd op maat.’ Katinka Janssen: ‘We doen het samen! De gemeente investeert in de kennis en vaardigheden van de peuterspeelzaal- en kinderopvangleiders. Daarnaast investeren partners en wij in gespecialiseerde beroepskrachten die af en toe in de eigen groep het kind komen ondersteunen.’

Ontwikkelgroep DOLfijn.

Met het ondersteunen van kinderen op de peuterspeelzaal en in de kinderopvang door gespecialiseerde beroepskrachten zijn al eerder positieve ervaringen opgedaan op verschillende locaties. Binnenkort zijn er scholingsavonden voor alle kinderopvang- en peuterspeelzaalprofessionals vanuit de participerende specialistische organisaties. Sinds april is er een specialistisch groepje voor kinderen die (tijdelijk) een plek nodig hebben met minder prikkels en extra aandacht voor de ontwikkeling. Deze ontwikkelgroep, met de naam DOLfijn, is gevestigd in ‘t Roversloot. Medewerkers van ‘t Roversloot, PSW en Kentalis werken in deze groep samen om kinderen de juiste ontwikkelingsgerichte ondersteuning te geven.

Contact

De ontwikkelgroep is drie dagen in de week geopend: maandag, dinsdag en donderdag van 8.30 tot 14.00 uur. Voor vragen kunt u terecht bij het samenlevingsloket (gezinszoches).



Sport en zorg

Op zoek naar de beste oplossing

Verenigingen leveren een wezenlijke bijdrage aan de samenleving. Frank Verhaag (Clubtotaal) ondersteunt verenigingen. Frank: ‘Ik help verenigingen met vragen over bijvoorbeeld het werven van vrijwilligers en sponsors of het schrijven van een beleidsplan. Verenigingen kunnen naast deze praktische vragen ook moeite hebben met het gedrag van sommige leden. Daarom werk ik samen met Freek.’ Gezinscoach/jongerenwerker Freek Vergoossen kijkt mee wanneer een vereniging problemen ervaart met bijvoorbeeld een groep jongeren die rond de accommodatie hangt. Freek: ‘Mijn rol is om verbinding te leggen tussen de jongeren en de vereniging en per situatie te

bekijken wat de beste oplossing is. Misschien is er wel aanbod voor de jongeren bij de vereniging of in de accommodatie.’

In de eigen kracht

Frank ondersteunt verenigingen om zo zelfredzaam mogelijk te functioneren. Gezinscoach Freek krijgt veel opvoedvragen en vragen hoe om te gaan met bepaald gedrag. Het netwerk is van groot belang en verenigingen kunnen daar een rol in spelen. Bijvoorbeeld doordat een jongere daar zijn talenten kan ontwikkelen, maar óók om een probleem in bijvoorbeeld de thuissituatie bij een van de leden signaleren. Voor zowel jongeren

als verenigingen kan het moeilijk zijn om hulp in te schakelen of een vraag te stellen. Freek: ‘Het mooiste zou zijn als we de drempel kunnen verlagen om contact te zoeken. Zeker omdat preventie zo belangrijk is: hoe sneller een probleem aangepakt kan worden, hoe makkelijker de oplossing vaak is.’

Meedenken

Frank: ‘We zoeken nu bijvoorbeeld met PSW en SV Hercules ‘03 naar een passend beweegaanbod.’ Soms kunnen verenigingen elkaar ook versterken. ‘Wanneer verschillende verenigingen tegen hetzelfde probleem aanlopen dan organiseer ik

ondersteuning voor hen tegelijk. Dat is natuurlijk efficiënt, maar het biedt ook de mogelijkheid dat verenigingen van elkaar leren.’ Dat maakt de verenigingen ook alleen maar sterker.

Contact

Speelt er een vraag in uw vereniging? Neem dan gerust contact op. Frank Verhaag is te bereiken via frank@clubtotaal.nl of 06 11 58 12 46. Freek Vergoossen via het samenlevingsloket.

Jeugd

Het Jeugdsportfonds is er voor kinderen die niet in verenigingsverband kunnen sporten omdat gezinnen de contributie en sportuitrusting niet kunnen betalen. www.jeugdsportfonds.nl/limburg



Bijzondere bijstand

Soms moet u kosten maken die u niet (helemaal) kunt betalen. Misschien is bijzondere bijstand dan voor u mogelijk. Informeer vooraf bij het samenlevingsloket (team werk en inkomen)

Gewoon samen

Mantelzorgers en vrijwilligers zijn onmisbaar in een betrokken samenleving. Stuur eens een kaartje naar een mantelzorger of vrijwilliger die je kent om hem of haar te bedanken.

Het sociaal wijkteam

‘Samen kunnen we een vraag in zijn geheel beantwoorden’

SamenSpraak

Wat betekent ‘gewoon samen’ voor de inwoners van Beesel, Reuver en Offenbeek? We vroegen het aan een aantal voorbijgangers op straat.

Mevrouw Nijskens

‘Gewoon samen is dat ik af en toe mijn buurvrouw kan bellen in geval van nood. Of om gewoon samen boodschappen te doen. Dat vind ik belangrijk en gezellig. Het helpt me om zelfstandig te wonen.’



Busra Celik

‘Ik geloof dat we met zijn allen één zijn. Ik hou ervan om contact te maken: met mensen te praten, vriendelijk te zijn zonder verwachtingen. Gewoon samen is dat we van elkaar kunnen leren.’



Jos Linssen

‘Elkaar helpen waar dat kan, dat betekent samen voor mij. Wij werken mee als burgerhulpverlener. Spannend natuurlijk, vooral als er een melding komt. Maar ook dan merk je dat je er niet alleen voor staat: er zijn meerdere mensen die komen helpen. En ik weet uit ervaring hoe belangrijk die hulp is.’



Hun werk heeft op het eerste gezicht nauwelijks iets met elkaar te maken, en toch zijn ze blij dat ze samen in het sociaal wijkteam van de gemeente Beesel zitten: Rik Korsten, deskundige Geestelijke Gezondheidszorg (GGZ) en verbonden aan het Vincent van Gogh Instituut en Nicole Ebus, ambassadeur van de vitale gemeenschap en als ergotherapeute werkzaam vanuit haar praktijk Ergotherapie Reuver. Rik Korsten: ‘Als een situatie erom vraagt, gaan we met z’n tweeën op huisbezoek. De wmo-consulent ziet dan hoe iemand loopt, terwijl ik een angstig persoon zie. Samen bekijken we de vraag daardoor in zijn geheel. Dat werkt verbazingwekkend goed.’

Sociaal wijkteam in Beesel

Aanvankelijk had Rik Korsten vraagtekens bij zijn rol in het sociaal wijkteam: ‘Ik dacht: daar pas ik helemaal niet in. Maar juist de diversiteit in het team helpt ons om onze missie waar te maken. We kijken naar de totale mens en zijn omgeving.’ In de praktijk betekent dat wanneer iemand voor een scootmobiel naar het samenlevingsloket komt, bij de aanvraag of tijdens het verdere traject kan blijken dat er andere problemen spelen. Nicole Ebus: ‘In overleg met de cliënt bespreken we dat dan in het sociaal wijkteam of in één van de andere teams (gezinscoaches of team werk en inkomen). Zo kunnen we complexere vragen in totaal aanpakken. Dat heeft een veel groter effect dan één aspect vanuit één expertise te bekijken.’

Vitale gemeenschap

Het sociaal wijkteam probeert de (soms onuitgesproken) behoeftes van de zorgvrager te signaleren en erop te reageren. Nicole Ebus heeft daarin een bijzondere rol. Als ambassadeur van de vitale gemeenschap is het haar taak om de vragen van mensen met betrekking tot daginvulling en de voorzieningen in de gemeenschap in kaart te brengen en om de best mogelijke verbindingen daartussen te leggen: ‘Als iemand bijvoorbeeld een daginvulling of gezelschap zoekt en van wandelen houdt, kan hij of zij bijvoorbeeld aansluiten bij een wandelclub in de buurt. Het is mooi als iemand zijn vraag in de samenleving beantwoord ziet. Als er geen passende reguliere voorzieningen of activiteiten in de wijk zijn, kunnen we helpen om nieuwe activiteiten te laten ontstaan.’

Midden in de samenleving

Zowel Nicole Ebus als Rik Korsten staan midden in de samenleving. Letterlijk. Nicole Ebus: ‘Naast mijn rol in het wijkteam ben ik ergotherapeut en kom ik veel bij mensen thuis. Ik breng het functioneren van de mensen in hun eigen woon- en leefomgeving in kaart: wat zijn behoeftes en mogelijkheden? Ik ben op de hoogte van de activiteiten in de wijk en maak zo verbindingen tussen vraag en aanbod. Daarnaast sluit ik aan bij activiteiten, bijeenkomsten en overleggen, zodat mensen me makkelijk kunnen benaderen. De lijnen zijn kort.’ Rik Korsten beaamt het belang van zichtbaar zijn: ‘Ik werk naast mijn rol als GGZ-deskundige in het sociaal wijkteam vanuit bemoeizorg in de gemeente Beesel. Ik probeer in contact te komen met mensen die wel zorg nodig hebben, maar

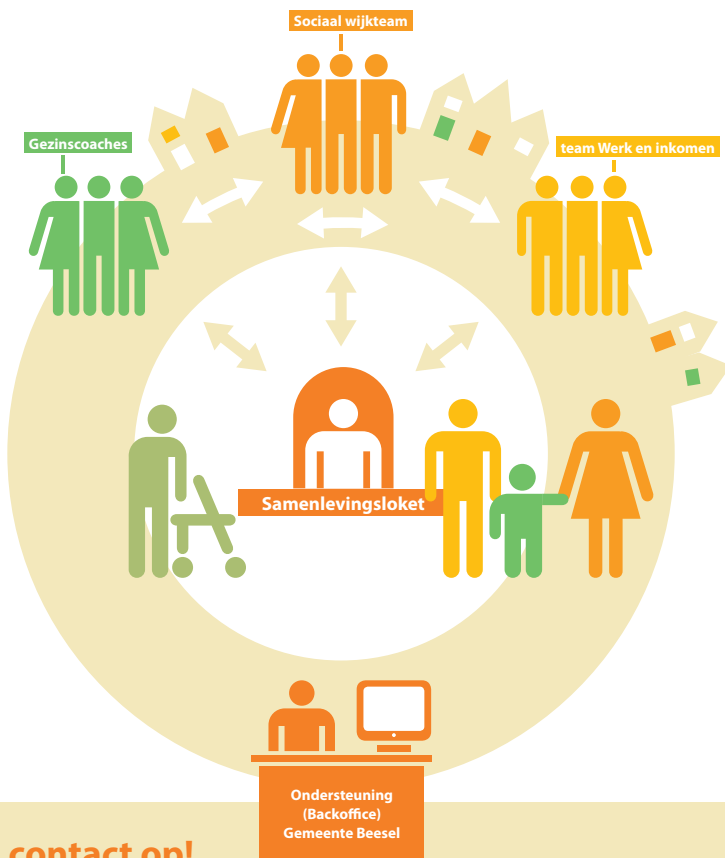

Vragen? Neem contact op!

Samenlevingsloket

Broeklaan 4 - 5953 NB Reuver
077 474 92 92

samenlevingsloket@beesel.nl

Openingstijden:

iedere werkdag 9.00 - 10.30 uur

Gemeente Beesel

Raadhuisplein 1 - 5953 AL Reuver
077 474 92 92

info@beesel.nl

www.beesel.nl

www.samenmetbeesel.nl



hier zelf geen toegang toe vinden en/of deze hardnekkig weigeren, de situatie te stabiliseren en hen door te leiden naar structurelere zorg. Vaak kom ik met deze mensen in contact na een melding vanuit de omgeving die zich zorgen maakt: de politie, woningstichting of bijvoorbeeld

familie of burens. Voor hen en voor mijn cliënten wil ik laagdrempelig benaderbaar zijn. Door letterlijk in de straten van onze gemeente te lopen houd ik het contact met mensen die dat nodig hebben. Vanuit contact ontstaat vertrouwen. En vertrouwen is de basis, bij alles wat we doen.’

Bemoeizorg

Maakt u zich zorgen over iemand op het gebied van bijvoorbeeld zelfverzorging, psychische problemen of verslavingsproblematiek? Dan kunt u contact opnemen met Rik Korsten: 06 24 35 69 95.



Uitgave

Gemeente Beesel, 2015

Opmaak en druk

Weemen Drukwerk & Communicatie.

Oplage

7000 stuks, huis aan huis verspreid in de gemeente Beesel.